

PROCEDIMIENTO DE RECLAMACIÓN DE LA NOTA FINAL

1. La evaluación ordinaria es continua y sumativa. La nota final es el resultado de la evaluación del alumnado a lo largo de todo el curso, no solo del examen final.
2. Cuando se entreguen las notas finales, si el alumno no está de acuerdo con la calificación obtenida, solicitará la revisión del examen final con el profesor correspondiente.
3. Si el desacuerdo persiste, podrá pedir en el plazo de los **dos días** lectivos siguientes, mediante instancia general entregada en registro, la revisión de la calificación final al departamento.
4. Dicha revisión se realizará en el seno de una reunión de departametro extraordinaria con la presencia de todos los profesores del dpto. que supervisarán que la calificación se ajusta a los criterios de calificación de la Programación Didáctica y ratificarán o no dicha calificación, lo cual se pondrá en conocimiento del alumno y su familia. Toda la documentación generada en este caso se guardará en el expediente del alumno.
5. En caso de persistir el desacuerdo, podrán interponer, ante la Directora del centro, solicitud de revisión por el Servicio de Inspección.

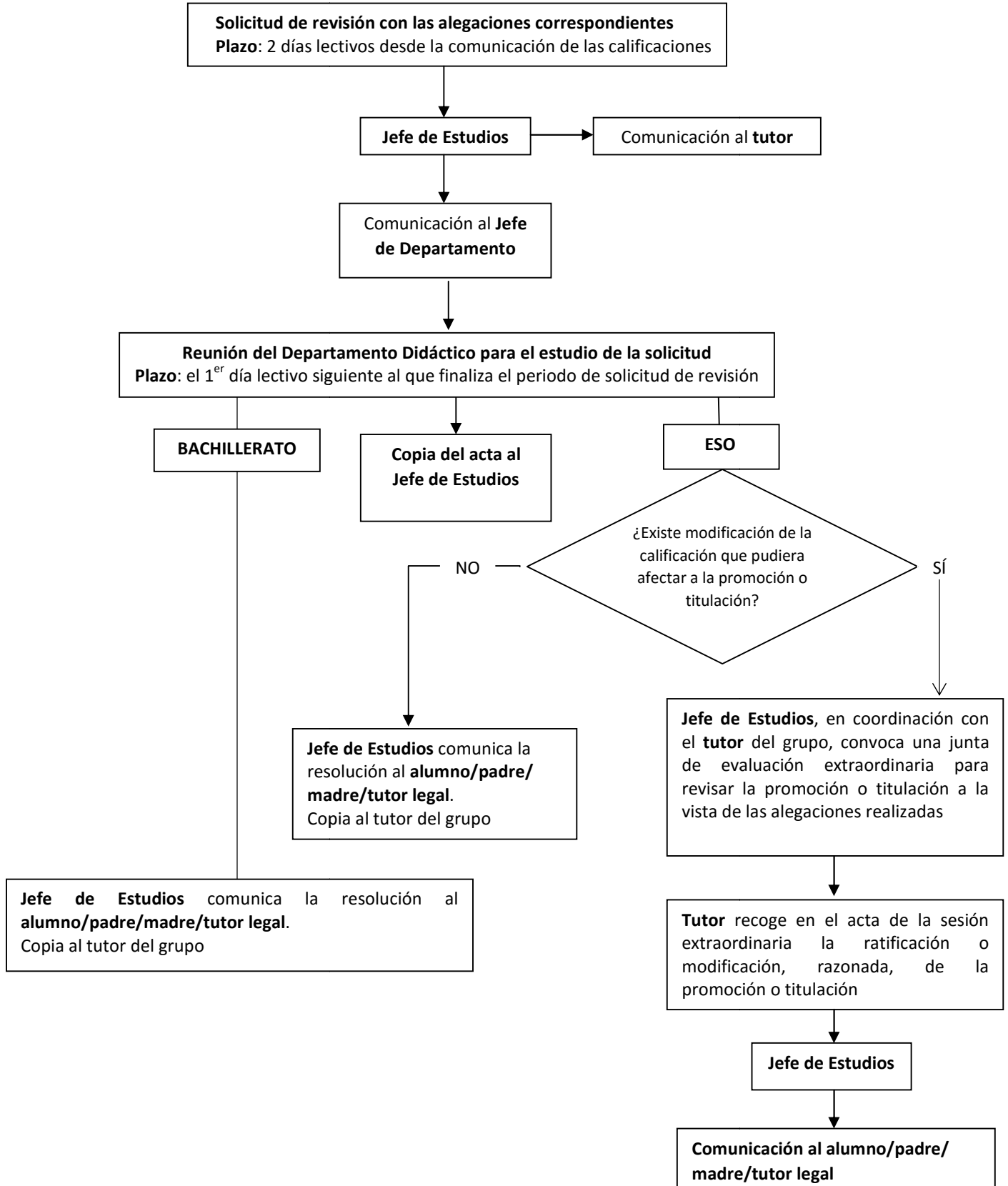

PROCEDIMIENTO DE RECLAMACIÓN DE CALIFICACIÓN EN EL CENTRO





PROCEDIMIENTO DE RECLAMACIÓN SOBRE LA PROMOCIÓN O TITULACIÓN EN EL CENTRO

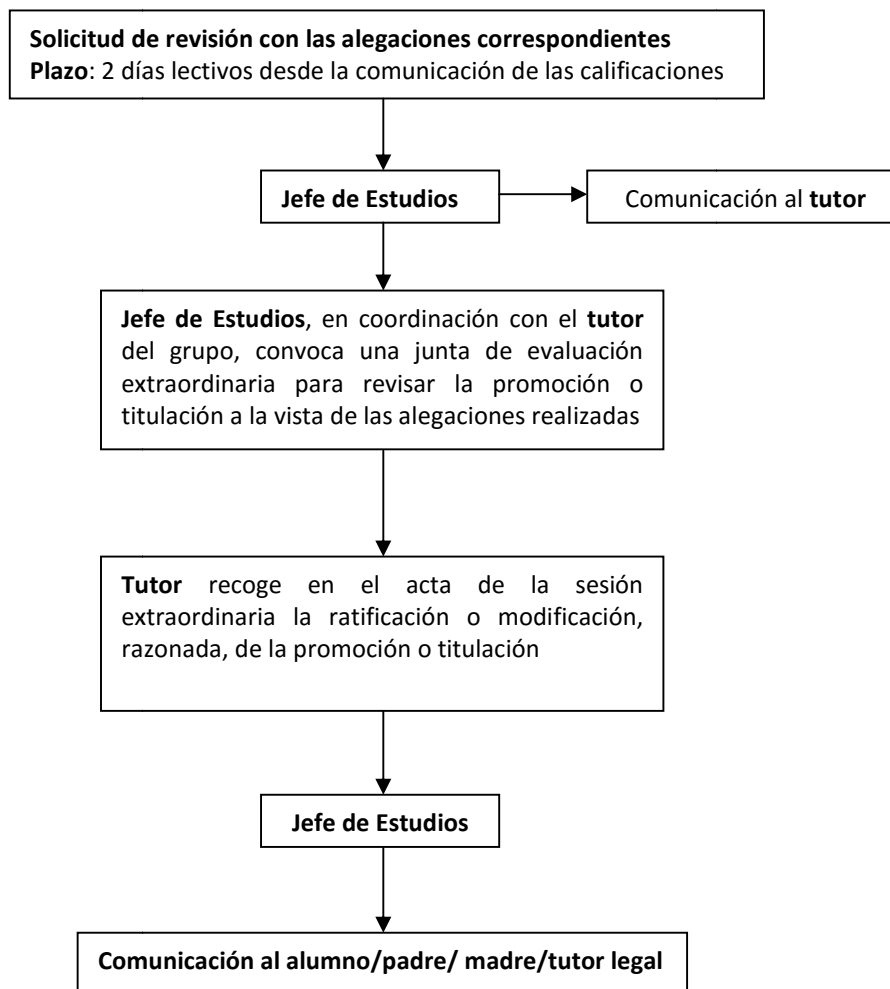



PROCEDIMIENTO DE RECLAMACIÓN DE CALIFICACIÓN ANTE LA DAT

Solicitud de revisión con las alegaciones correspondientes presentada al Director del Centro quien elevará la solicitud ante la DAT
Plazo: 2 días lectivos desde la última comunicación del centro

Director

Plazo: lo más breve posible, no superior a tres días
Expediente: informes elaborados en el centro, instrumentos de evaluación, nuevas alegaciones del reclamante, informe del director acerca de estas (si procede)

DAT

Plazo: quince días a partir de la recepción del expediente
Fin a la vía administrativa

Director

Comunicación al alumno/padre/ madre/tutor legal

PROCEDIMIENTO DE RECLAMACIÓN SOBRE LA PROMOCIÓN O TITULACIÓN ANTE LA DAT

